

第27回 ふたば祭

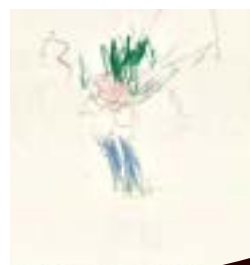

スローガン

みんなで協力して
青春 笑顔 あふれる ふたば祭



ふたば祭 特設サイト
QRコード

タイムテーブル

11.22 FRI

10:00

開会式

体育館

10:30

**展示見学
作業販売**

12:20

保護者受付開始

13:15

13:30

展示見学

作業販売

※ B 高のみ

14:45

11.23 SAT **舞台発表**

B

体育館

A 小

A 棟 1 階
プレイルーム

A 中高

A 棟 2 階
プレイルーム

9:15

受付開始

9:30

小 3

9:50

小 4

10:10

小 1

10:30

小 2

10:50

小 5

11:10

小 6

11:30

中 3

11:50

中 2

12:10

中 1

13:30

高 2

13:50

高 1

14:10

高 3

サボテン・
あさがお

10:00

~

10:15

わくわく

10:30

~

10:45

あいあい

11:00

~

11:15

中

10:00

~

10:15

高

11:00

~

11:15

閉会式

体育館

14:30

14:45



※ B 部門の演技時間は 10 分です。

舞台発表



小学部 サボテン・あさがおグループ
サボあさ 音楽会
A棟1階 プレイルーム
10:00 ~ 10:15



息を合わせて奏でる合奏。信じあう心で歌う合唱。そして力を合わせて踊るダンス。今年の発表は、音楽をテーマにステージを盛り上げます!!



小学部 わくわくグループ
ヨッシーのふしぎなたまご
A棟1階 プレイルーム
10:30 ~ 10:45



すてきなアイテムが出てくるヨッシーのたまご。次は何がでてくるかな？子どもたちがおなじみのキャラクターに扮して楽器を演奏したり、得意な運動をしたりします。最後にはあのキャラクターもやってきて…!?



小学部 あいあいグループ
はらぺこ★あおむし
A棟1階 プレイルーム
11:00 ~ 11:15



「おいしいたべものはないかな～」フルーツやスイーツをいろいろなやり方で見つけていくあおむし達。ガタガタ道を通ったり、触ったり、引っ張ったり、どうぞと渡したり…。食べ物をGetする様子が見所です!! みんなきれいなちょうちょになあれ!



中学部
あきるのの ゆうかな なかまたち
A棟2階 プレイルーム
10:00 ~ 10:15



「今年のA中は、あっと驚く技を見せ、踊って、奏でて、歌う猫たちを演じ、皆で困難に立ち向かいます。そして、結末はいかに… ぜひ、19匹の猫たちの活躍を応援してください。



高等部
Let's Entertainment!
A棟2階 プレイルーム
11:00 ~ 11:15



「音楽」をテーマにそれぞれが初挑戦のステージを披露します。音だけではなく見た目も楽しいステージを考えてきました。学部全員の息の合ったパフォーマンスにご注目ください。!

舞台発表



小学部 1 年生
はらぺこあおむし
体育館
10:10 ~ 10:20



みんな大好きな「はらぺこあおむし」になって、ダンスしたり、箱を運んだりします。初めてのふたば祭、多少のハプニングはご愛敬。ハラハラドキドキ見守っていただけますよう、よろしくお願いします。



小学部 2 年生
広げよう つなげよう
大きなわ (和・輪)
体育館
10:30 ~ 10:40



パリオリンピックとパラリンピックが盛り上がった夏。2年生は、タンバリン演奏とボール運動、リング跳びに挑戦します。みんなで力を合わせる姿とフィナーレの旗とリボンダンスにもご注目ください。



小学部 3 年生
ポップン パーティー タイム
体育館
9:30 ~ 9:45



みんなで楽しくパーティーをしよう！が今年のテーマです。マット運動やダンス楽器演奏など、元気いっぱい、はじける3年生の発表です。応援よろしくお願いいたします。



小学部 4 年生
KING OF AFRICA
体育館
9:50 ~ 10:00



今年のテーマは「キング オブ アフリカ」。アフリカにちなんだ曲に合わせて体育や音楽で学習してきたことを発表します。「キング」のように堂々と演技する子どもたちの勇姿を、ぜひご覧ください！



小学部 5 年生
世界の音楽でみんなに
笑顔届けよう！
体育館
10:50 ~ 11:00



初めは3つのグループに分かれ、各国の曲を演奏します。初めての鍵盤ハーモニカにも挑戦し、一人一人が得意な楽器を鳴らします！最後は全員で、心とリズムを合わせてパーカッションで入場！「オーシャンゼリゼ」の曲にのせて笑顔届けます！



小学部 6 年生
「さかせよう！ えがおのはな」
～つたえたい ありがとう～
体育館
11:10 ~ 11:20

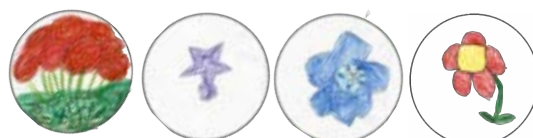

小学校生活最後のふたば祭！合奏・合唱・ダンスを全力でがんばります。全員で力を合わせ、笑顔で「ありがとう」の気持ちを伝えます。どうぞ、お楽しみください！！

舞台発表



中学部 1 年生
笑顔をお届けよう！
体育館
12：10 ～ 12：20



手話唱と元気いっぱいのダンスでみなさんに笑顔をお届けします！「365日の紙飛行機」は、21人みんなの思いを乗せて個性あふれる紙飛行機を飛ばします！「Mela!」は、元気いっぱいにカラフルな衣装を着て踊ります！どうぞお楽しみください！



中学部 2 年生
ホップステップ～挑戦～
体育館
11：50 ～ 12：00



「ドレミのうた」「にじのかなたに」はベルを中心にした合奏をします。「アドベンチャー」は、元気いっぱいに踊ります。ステップアップした2年生の挑戦・冒険をお楽しみください！



中学部 3 年生
あきる野より 能登にエールを！！
そしてみなさんに「ありがとう」を込めて。
体育館
11：30 ～ 11：40



能登の皆さんに元気を送りたい！！という気持ちから「起死回生」の力強いダンス、そして今までお世話になった方々へ感謝の気持ち「ふるさと」を手話と合奏でお送りします。和風衣装も生徒手作りです！



高等部 1 年生
「和の響き」～33の鼓動～
体育館
13：50 ～ 14：00



「ぶち合わせ太鼓」と「うらじゃ音頭」をご披露します。力強い響きの和太鼓の演奏と楽しく弾むような踊りを一杯演じます。日本の音と舞踊をどうぞお楽しみください。



高等部 2 年生
共生 ～私たちの一歩～
体育館
13：30 ～ 13：40



「SDGsについて学び、実践してきた成果を発表します。手作り楽器、プロジェクションマッピング、創作ダンスなど生徒たちが主体的に舞台発表を作りました。どうぞお楽しみください。



高等部 3 年生
Love & Peace
体育館
14：10 ～ 14：20

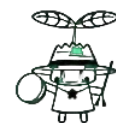

学生生活最後の文化祭。4月からは、社会人として新たな生活が始まります。平和な社会や仲間の大切さを感じながら、和太鼓の演奏や手話歌、そしてエイサーを元気いっぱい踊ります。3年間の集大成、どうぞお楽しみください。

展示



18

小学部

A棟1階A小学部廊下

図画工作などの授業を中心に、児童一人ひとりが素材に働きかけたり、想像力を膨らませて作ったりした作品や作文、習字等が勢ぞろいします。個性豊かな展示物になっています。ぜひ、ご覧ください。



19

中学部

A棟2階A音楽室

★美術や生活単元学習等の作品展示及び活動の様子を模造紙発表します。美術作品は、ランプシェード、糸版画、スチレン版画、陶芸などを予定しています。個々の感性を活かし、様々な表現を味わい、楽しみながら取り組んだ成果をぜひご覧ください。



20

高等部

A棟2階A音楽室

美術や家庭科、国語（書道）、生活単元学習等で制作した作品や理数探求基礎の学習発表をします。絵画、デザインなど、幅広いジャンルの作品が展示されます。生徒の多彩な創造力作品をぜひ、ご鑑賞ください。



21

小学部

A棟3階廊下

イメージしたり、友だちと協力してひとつの作品を作ったり、授業の中で一人ひとりが全力で取り組んできました。遊びの中で出来上がった作品や、ハサミやテープといった身近な道具を使った作品など、力作ぞろいです

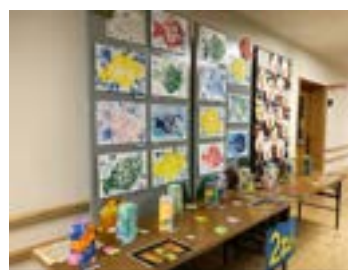

22

中学部

B棟2階紙工室

職業・家庭の製品と美術の作品を展示します。ぜひご覧ください。
【1年】ランチョンマット・回転版画・立体お菓子・共同作品【2年】エコバック・グラスデコ・立体シーサー【3年】エプロン・コラージュ絵画・立体ダルマ



23

高等部

B棟2階美術室及び廊下

・家庭科：被服製作作品
・美術：立体および平面の作品
・生徒会、各委員会の活動の様子
心を込めて制作した力作です。ぜひご鑑賞ください。

B高2年 総合的な探究の時間

パナソニック教育財団の助成を受けて、SGDsについて探究学習を行っています。

国際協力活動の一環として、東京都の木の端材を使ったキーホルダーを販売します。



展示



24 進路指導 1階校長室前廊下

進路に関わる日々の授業の様子や将来の生活に向けた進路選択の取り組みなどについてご紹介します。



25 交流教育・教育相談 1階校長室前廊下

地域の学校との交流活動についてご紹介します。



26 保健・給食 1階保健室前廊下

給食（普通食・後期食・中期食・初期食）の調理過程や、食育の授業など食に関する取り組みを紹介します。土曜日の昼頃より、本校の給食を展示しますので、ご覧ください。また、本校の給食で人気のレシピをご自由にお持ちください。



27 教材教具紹介展 B棟3階研修会議室

授業で使用されている教材・教具の展示を行います。具体物の教材を直接ご覧いただくことや、ICTを活用した教材をTV画面のスライドでご覧いただくことができます。児童・生徒の皆さんの実態に合わせて作られた教材です。この機会にぜひご覧ください。



28 PTA 1階玄関付近（受付横）

PTA よつばの会ブースではホームページのご案内やプチ情報を展示しますのでお立ち寄りいただけましたら嬉しいです♪

※毎年恒例の制服リユースコーナーは役員の負担軽減のためお休みします。ご希望の方はのトーク開催時にお声がけ下さい♪



お願い

ごみはお持ち帰りください。
ご協力をお願いします。

G棟2階研修会議室
喫茶スペース
として開放中



タイムテーブル

作業販売（対象・時間）

	22日（金）	23日（土）
	10:30~12:00	10:00~12:00
	13:15~14:30	13:30~14:00
A 高等部	児童・生徒 <small>10:45~11:15の販売になっています。</small>	全て
B 中学部	児童・生徒 <small>11:30終了です。</small>	紙工班・木工班は 13:15から営業中 全て
B 高等部	児童・生徒	全て <small>食品加工班は 10:30からの販売です。</small>



販売・実演リスト

A 高等部	作業班	メモ帳 100円、ポチ袋 100円 他
B 中学部	環境美化班	メッセージカード 50円、野菜 50円 (23日のみ)
	紙工班	カレンダー (100円)
	木工班	キーホルダー 50円、コースター 100円 他
B 高等部	1年作業販売	ドライバジル 100円 鍋敷き小 100円 他
	2・3年農園芸班	ポップコーン (50円)
	2・3年ハンドワーク班	タブレットケース刺繍 1000円 他
	2・3年食品加工班	クッキー 100円、スノーボール 100円 他
	2・3年総合サービス班	清掃・事務の実演



高等部 作業班 A棟2階 A音楽室前廊下

作業の授業で制作した製品を販売します。
手にとってもらえるよう、丁寧さを大切に仕上げました。
ご来場お待ちしております。



中学部1年生 環境美化班 B棟3階 B中学習室③

初めての販売です。皆で協力して作業に取り組みました。
メッセージカードと小松菜、小かぶ等の野菜を販売します。



中学部2年生 紙工班 B棟3階 B中学習室①

牛乳パックを原材料に、紙すきをして作ったカラフルな
2025年卓上カレンダーを販売します。ぜひ買いにきてくだ
さい！



中学部3年生 木工班 B棟3階階段踊り場 (バルコニー前)

「東京の木」から作られた木工製品、一つ一つ丁寧に仕上
げました。お気に入りを見つけて、ぜひお買い求めください。



高等部 作業販売1年 G棟2階テラス

ドライバジルと一緒に料理のレシピをお渡しします。
鍋敷きは、世界に一つだけのデザインですのでぜひいらし
てください。

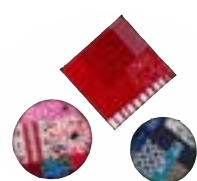

高等部 農園芸班 G棟2階1年1組

地産地消無農薬あきる野産のポップコーンはふたば祭で
しか味わえません！！みなさんお楽しみに。



高等部 ハンドワーク班 G棟3階オフィスルーム

全て一点もの！！
色とりどりの布で一つ一つ丁寧に作った製品をぜひお買い求め
ください。



高等部 食品加工班 G棟3階進路相談室

農園芸班が栽培したミニトマトや生活クラブ農園で収穫し
た内藤カボチャ、ベにはるか、のらぼう菜を使ったおいしい
スイーツです。



パウンドケーキ

内藤かぼちゃクッキー

のらぼう菜の
チーズクッキー



高等部 総合サービス班 G棟3階清掃ルーム

清掃の実演を行います。作業学習での練習の成果をご覧くだ
さい！事務グループで作ったふたばちゃんカードも配布します。

